

INSTRUCTIONS

POUR LA POSE

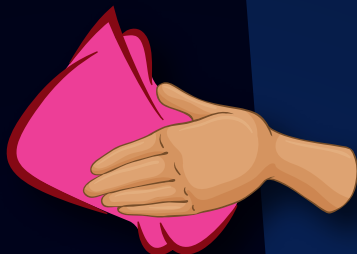

1.



2.

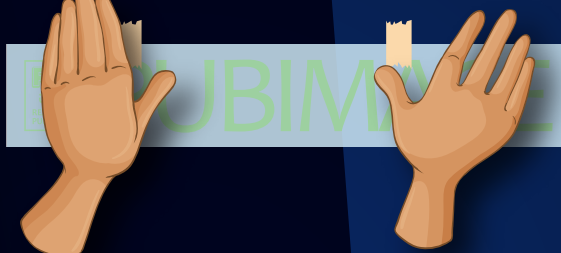

3.

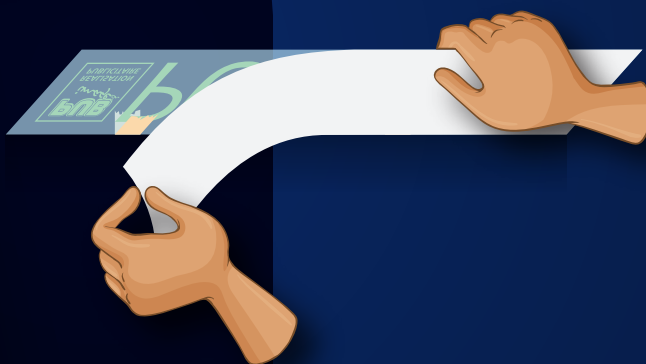

4.

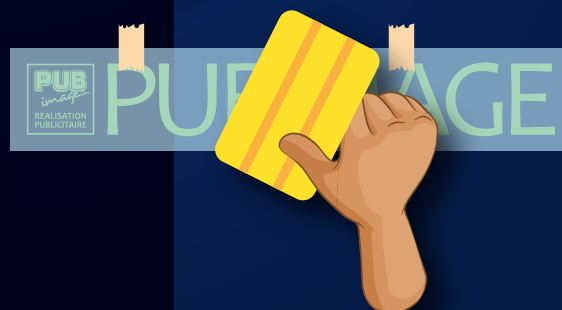

5.

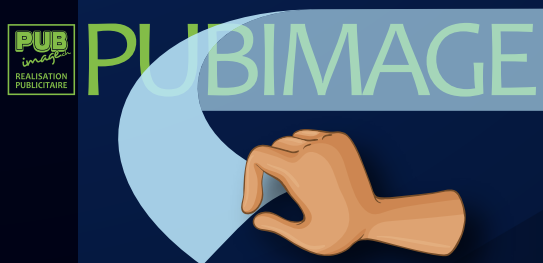

1. Nettoyer la surface avec du produit 3M SR151 ou produit équivalent
2. Positionnez l'autocollant avec des bouts de scotch de carrossier
3. Soulevez le tout et enlevez le support qui se trouve à l'arrière.
4. Appliquez par petits bouts en allant du milieu de haut en bas avec une spatule en plastique
5. Une fois le tout appliqué enlevez le support demi-opaque. Seul les lettres découpées resteront

Vous pouvez aussi faire la pose avec un agent mouillant fourni sur demande

PUBIMAGE Sàrl
Rue des Ducats 22 C
1350 Orbe
Tél. 024 442 22 94
www.pubimage.ch